Le MARGNOTIN

Mars 2019
Numéro 90

MARGNY-lès-Compiègne

CAHIER CENTRAL DÉTACHABLE

La jeunesse, notre priorité

SARL Bruno LEDRAPPIER

partenaire SICAE oise

depuis 1991

Electricité générale
Automatisme - Domotique
Service dépannage
Particulier - Tertiaire - Industrie

60280 CLAIROIX
Tél : 03 44 83 05 09
www.electricite-ledrappier-oise.fr

Entreprise Générale FLAMANT

Bâtiment - Génie Civil
Charpente - Menuiserie - Isolation

Entreprise Générale LEMAITRE

Maçonnerie - Menuiserie - Charpente
Toutes Fermetures : Bois - Alu - PVC
Carrelage - Ameublement

email : entreprise.flamant@orange.fr
email : sarl.lemaitre@wanadoo.fr

ZI de la Roseraie
80500 MONTDIDIER
Tél. 03 22 78 06 46
Fax 03 22 78 89 13

Domaine des THERMES
PIEREFONDS
Cuisinier-Traiteur

8, rue Sabatier 60350 PIERREFONDS
Mob. : 06 24 37 01 56
e-mail : charles-richard.delsaux@wanadoo.fr
www.domainedesthermes.com

Verts Jardins Picardie

Le paysagiste à votre service
CRINON Yannick

Conseil, création
& entretien d'espaces verts
Petite maçonnerie
Clôture, élagage & terrassement

Tél. : 06 85 67 73 73
vertsjardins-picardie@sfr.fr
MARQUEGLISE

POUR PARAÎTRE DANS CE BULLETIN,
APPELEZ LE
03 44 23 39 97

SERVICE DE REPROGRAPHIE À MARGNY

PHOTOCOPIES
RELIURES
MÉMOIRES - THÈSES
PLASTIFICATIONS

03 44 23 39 97
186 rue de Beauvais - 60280 Margny-Lès-Compiègne

EXPRIMEZ VOTRE CRÉATIVITÉ

Lois' Art

03 44 83 08 60 lois.art60@gmail.com
12 rue des Cordeliers - 60200 COMPIEGNE

Compiègne Tourisme J. Noirtin

LES CARS S.T.E.P.A.

73, rue de la Verrerie
60280 Margny-lès-Compiègne
Tél.: 03 44 83 38 75 - Fax : 03 44 90 03 32
transport@carsstepa.com

Nouveaux services de véhicules
de 8 à 22 places
(particuliers, associations, professionnels...)

Pour vos déplacements en groupe,
excursions et séjours, en autocar de tourisme...
Nous sommes à votre disposition !

SOMMAIRE

Nouvelles entreprises	*page 4*
Retour en images	*pages 5 - 7*
Nos aînés	*pages 8 - 9*
Spécial stationnement	*page 10*
Clin d'oeil sur une asso	*page 11*
Libres expressions	*page 12*
Travaux	*page 13*
Cahier central détachable	*pages 15 - 18*
Vie des quartiers	*pages 20 - 21*
Citoyenneté, Solidarité	*page 22*
Margny et l'international	*page 23*
Vie pratique/associations	*pages 24 - 25*
Se souvenir/se divertir	*pages 26 - 27*
Vie culturelle	*pages 28 - 30*

EDITO

Chers amis,

Le printemps arrive, et avec lui, un vent de renouveau souffle sur notre commune ! Les jours rallongent, l'occasion de flâner un peu à la sortie de l'école sur les bancs publics, et pour les enfants, d'investir à nouveau **les aires de jeux** accompagnés de leur maman ou de leur nourrice. Des moments précieux propices aux échanges et à la convivialité !

Margny est une ville qui accueille de nombreuses familles. La municipalité l'a compris depuis longtemps ; c'est pourquoi, **accompagner les jeunes est au centre de ses priorités.**
Le service Enfance Education et Jeunesse représente aujourd'hui le **premier budget de la commune.** Les écoles ont été rénovées, des cantines ont ouvert et pour répondre à la demande toujours croissante, une nouvelle structure intergénérationnelle va voir le jour. Elle permettra d'accueillir à midi nos jeunes écoliers et des personnes âgées si elles le souhaitent. Accueil de loisirs, périscolaire mais aussi une Maison des Jeunes existent ; cette dernière offre un panel d'activités divers et varié à tous nos adolescents. **Le Pass jeune margnotin** va être lancé pour leur permettre de bénéficier de tarifs avantageux et participer aux dispositifs mis en place par la commune... Mon rôle en tant qu'élu est d'anticiper les besoins et les changements et d'y répondre harmonieusement en concertation avec vous.

J'attache une grande importance aux rencontres. Les marches urbaines, initiées il y a maintenant 2 ans sont un vrai succès. Je viens à vous, vous me faites part de vos attentes, nous échangeons en direct. C'est ainsi que je conçois **la démocratie, participative dans un dialogue constructif.**
N'oubliez pas **les cafés citoyens !** Je serai très heureux de vous retrouver avec vos amis pour vous écouter et vous répondre.

Je reste plus que jamais attentif à vos suggestions ; je vous souhaite un printemps joyeux et chaleureux entourés de vos proches…

Bien fidèlement,

Votre maire
Bernard Hellal

NOUVELLES ENTREPRISES

CADET AUTO MOTO REVIENT À MARGNY

Créée en 1972 à Margny, elle se délocalise à Compiègne en 1981. Deux autres antennes ouvriront par la suite à Soissons et à Beauvais.

Depuis le 7 décembre dernier, l'auto-école bien connue des Compiégnois revient à ses premières amours et a rejoint Margny, dans le nouveau quartier de la ZAC des Deux Rives, rue de Beauvais.

« Nous avons redécouvert Margny que nous avions quittée en 2006, déjà 13 ans, je trouve que la ville est vivante, bouge et qu'elle s'est bien dynamisée ! Nous avons toujours eu de très bons rapports avec le maire de Margny. Nous nous trouvons à proximité du parking du complexe Marcel Guérin où les départs pour les examens s'effectuent, (depuis le 3 avril 2018, 3 emplacements de parking sur l'aire de stationnement sont alloués à cet effet) ; c'est idéal pour les élèves qui peuvent s'y rendre à pied par la Trémie. De plus, la rue de Beauvais jouit d'une réelle attractivité pour les commerçants. En effet, le quartier est très dynamique et nos nouveaux locaux bénéficient d'un parking gratuit réservé à la clientèle » témoignent Valérie Cadet Menu et son époux, Yves, gérants de l'antenne margnotine.

L'auto-école Cadet, l'une des plus anciennes du Compiégnois, a été cataloguée par le magazine Auto Plus du 26 octobre 2018, comme la meilleure en termes de résultats au permis de conduire avec 71 % de taux de réussite en première demande.

Stage permis à points sur 2 jours (récupère 4 pts)
Permis B : conduite accompagnée à partir de 15 ans,
conduite supervisée à partir de 18 ans
Permis moto : A1 (125 m3 + formation 7h)
A2 en A (formation de 7h)
A2 (bridage 47 chevaux)
AM (scooter à partir de 14 ans)
B96 (formation de 7h, remorque jusque 4,250 tonnes)
Permis moto 2 pistes privées dont 1 au Tigre

CADET Auto Moto
151 rue de Beauvais - 60280 Margny-lès-Compiègne
Tél : 03 44 432 445
Horaires 8h – 19h non stop du lundi au samedi
Site internet : www.autoecolecadet.fr - contact@autoecolecadet.fr - Facebook : les motards de la Team Cadet
N°Agrément : E 1806000210

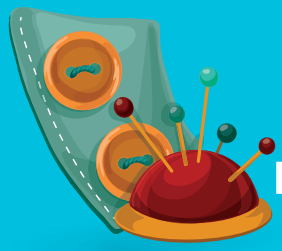

LE POINT RETOUCHE RUE DE BEAUVAIS

Brahim Chlaibou, jeune couturier, était installé rue Alsace Lorraine depuis 2014 et proposait tous travaux de couture (ourlets, changements de fermetures éclairs…).

Avec les nouvelles normes d'accessibilité aux personnes handicapées, il ne pouvait effectuer les travaux, trop coûteux et a donc décidé de déménager.
« J'ai trouvé un local rue de Beauvais, une rue passante et dynamique. Le quartier est en plein essor et c'est très positif pour mon activité » précise le jeune entrepreneur.

Il est ouvert du mardi au vendredi de 10h à 12h et de 14h à 19h le samedi de 10h à 12h et de 14h à 18h.

Le point Retouche
43 rue de Beauvais
60280 Margny-lès-Compiègne
Tél : 07 81 83 04 02

RETOUR EN IMAGES

NOUVEAU RECORD POUR LE TÉLÉTHON

Le Téléthon 2018 débutait par le traditionnel concours de pêche organisé par l'association ***Carpe Amour*** de Margny-lès-Compiègne et l'association ***Compiègne Carpe Passion*** de Compiègne.

S'en est suivie une soirée à la salle Marcel Guérin sous l'égide de l'association ***Les Chevalets Margnotins***, le vendredi 23 novembre, où quelques 315 convives s'étaient donné rendez-vous autour d'une gigantesque Choucroute préparée une nouvelle fois par ***Delsaux Réceptions***.

Puis ce vendredi 7 décembre, la traditionnelle course des **écoles primaires de Margny-lès-Compiègne**, dans le parc de la mairie, regroupait plus de 300 enfants qui ont ainsi couru dans la bonne humeur. Ils étaient accompagnés pour la première fois cette année par les volontaires de **l'EPIDE** et leurs encadrants. Une première qui fut très appréciée par les enfants et les enseignants présents ce jour-là.

Le ***Tennis Club de Margny-lès-Compiègne*** organisait, quant à lui, le quatrième marathon de Tennis dans la nuit de vendredi à samedi.

Nous avons également eu cette année des manifestations organisées par le ***C.C.A.S*** et le ***multi accueil, Margny Jumelages, Margny Escalade et Montagnes, et Trans Doc.***

La somme qui a été reversée pour le Téléthon 2018 est de 9 083,37€ (contre 7 632,30 € en 2017).

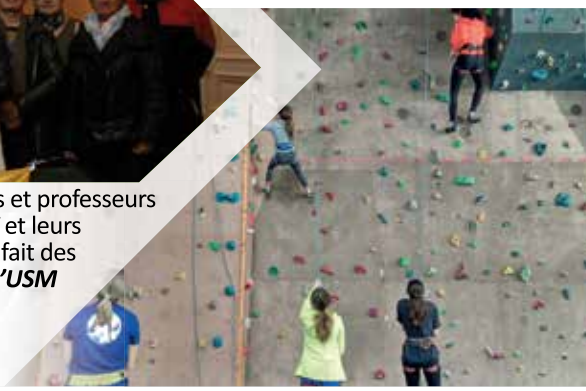

Nous tenons à remercier tous les bénévoles, les enfants et professeurs des écoles de Margny, les volontaires de ***l'EPIDE*** et leurs encadrants, les associations margnotines ayant fait des dons (***Les Colombophiles, Le Club des Aînés, l'USM Football, le Ralliement, l'Athlétic Club Margnotin, l'UNC, le Twirling Club Margnotin***), l'ensemble du personnel communal et les généreux donateurs qui ont participé à leur manière au **RECORD** de l'édition 2018.

NOUS VOUS DONNONS RENDEZ-VOUS DÈS À PRÉSENT POUR L'ÉDITION 2019 !!!

L'ANNÉE 2018 S'EST TERMINÉE AVEC SON FLORILÈGE DE FESTIVITÉS...

Dimanche 16 décembre
Avec son traditionnel Marché de Noël à Marcel Guérin.

Mercredi 19 décembre
Les familles du CCAS et les enfants du multi-accueil ont assisté au spectacle de Marionnettes *Petit loup de Noël*, suivi d'une mini boom et de l'arrivée du père Noël.

Jeudi 20 décembre
Le père Noël est également passé dans les écoles margnotines.

Dimanche 23 décembre
Le père Noël s'est invité sur le marché avec l'UCAM au grand bonheur des enfants et parents qui sont repartis avec une photo en souvenir.

... ET LA NOUVELLE ANNÉE A DÉBUTÉ AVEC LES VŒUX.

Vendredi 26 janvier
La cérémonie des vœux de la municipalité à la salle Marcel Guérin a regroupé plus de 400 personnes venues partager un bon moment de convivialité !

Mardi 29 janvier
Vœux aux associations margnotines à Marcel Guérin pour les remercier de leur investissement tout au long de l'année.

RETOUR SUR LES GRANDS MOMENTS

Samedi 24 novembre
Concert Dogora au Tigre avec l'Atelier musical de l'Oise en partenariat avec le Brass Band de l'Oise.

Samedi 1er décembre
Salon des Grandes Ecoles au Tigre.

Dimanche 18 décembre
Pour prouver que le handicap n'est ni une fatalité, ni un frein à l'embauche, l'agence Pôle Emploi de Margny-lès-Compiègne a organisé une journée de sensibilisation avec un parcours d'orientation à destination des publics handicapés. Cette action a regroupé une trentaine de personnes. Les équipes étaient constituées de demandeurs d'emploi, d'entreprises et de partenaires.

Dimanche 17 février
Pour sa 6ème édition, la Bourse des collectionneurs a battu tous les records de visiteurs. *"Avec 63 exposants de qualité, la Bourse des collectionneurs de Margny devient une référence en la matière et attire chaque année plus de monde."* indique Eric Ledoux organisateur de cette manifestation avec l'association *les Chevalets Margnotins*.

NOS AÎNÉS

Du 1er au 31 décembre
443 colis distribués ou livrés aux personnes âgées : 199 couples et 244 colis pour les personnes seules.

Mardi 4 décembre
Les membres du foyer Edith Piaf ont fêté les anniversaires du 4ème trimestre.

Les 17, 18 et 20 décembre,
44 colis distribués aux pensionnaires des Maisons de retraite.

Dimanche 9 décembre
216 personnes présentes au traditionnel repas de l'Âge d'Or offert par la commune et confectionné par le traiteur Delsaux, suivi d'un spectacle animé par la Compagnie Esther Malone et sa troupe sous le thème « Show Légendes ». Les doyennes Mesdames Simone Morinvillé et Bérangère Chretien et les doyens Messieurs Roger Dereny et René Meunier.

Mardi 11 décembre
135 personnes présentes au traditionnel repas de Noël du foyer préparé par le traiteur Delsaux, suivi d'un après-midi musical et dansant animé par Continental Blues.

Mardi 8 Janvier
Les aînés ont dégusté la galette des Rois au foyer Edith Piaf.

Jeudi 14 février
Nos seniors ont fêté la saint Valentin au foyer Edith Piaf.

LA MAISON DE RETRAITE *LES DIFFUSEURS DE PRESSE* PREND UN NOUVEAU SOUFFLE !

Ludivine Spilmont
Directrice de la maison de retraite les Diffuseurs de Presse

Ludivine Spilmont, originaire de Saint Quentin dans l'Aisne, a pris ses fonctions de directrice en juillet 2017.

Agée de 34 ans, elle jouit déjà d'une solide expérience en tant qu'assistante sociale auprès de personnes handicapées. Elle est également titulaire d'un diplôme de gérontologie et de management niveau 2.

L'équipe administrative est renforcée par 4 auxiliaires de vie, 1 cuisinier et 1 agent de maintenance.

« Une Petite structure, c'est très formateur car cela demande de la polyvalence ! Je connais les 25 résidents, chacun s'entraide, c'est la particularité de la maison, il y a une vraie solidarité entre les résidents et ils se sentent comme chez eux » indique Ludivine Spilmont.

La Maison de retraite *Les diffuseurs de presse* accueille des personnes âgées de + de 60 ans ou plus jeunes sur dérogation (personne en difficultés, seule, isolée).

Les personnes sont hébergées en chambre individuelle ; le tarif d'hébergement est de 38,60 € par jour ; des aides APA peuvent être obtenues par le Conseil départemental au prorata des revenus de la personne.

De nombreuses activités sont proposées aux résidents : loto, jeux de société, jeux de mémoire, anniversaire des résidents (un cadeau leur est offert), barbecue annuel en juin.

Cette résidence a été créée en 1952 et est gérée par l'association à but non lucratif, *les Diffuseurs de presse*, dont le Président est Bernard Pellieux.

SPÉCIAL STATIONNEMENT

A MARGNY, LE SAMEDI ET LE DIMANCHE C'EST GRATUIT !

Tarif pour une carte de stationnement résidentiel

Tarif particulier : **52 € /an**

Tarif professionnels et associations : **80 €/an**

Tarif pour le stationnement en zone payante

Gratuité pour 30 minutes, 1 fois par jour et par véhicule

Tarif de 25 centimes pour 15 minutes

Stationnement payant du lundi au vendredi

de 9h à 12h et de 14h à 17h

COMPIÈGNE
L'Oise
Rue Stephenson
Rue Louis Grachet
Rue de la Paix
Rue Jeanne d'Arc
Rue Poincaré
Rue Raymond Poincaré
Rue Michelet
Rue Victor Hugo
Rue Jean Jaurès
Rue Aristide Briand
Rue Pasteur
Rue des Déportés
Rue Louis Barthou
Rue de Verdun
Rue du Maréchal Foch
Rue du 1er Septembre
Rue George Sand
Rue Alphonse Chodron
Rue de Clermont
Rue de Beauvais
Rue du Dépôt
Rue de l'Écluse
Rue de la Première Armée
Rue des Coquelicots
Rue des Glycines
Rue des Bleuets
Rue des Ecoles
Rue Paul Doumer
Rue du 4 Juillet
Rue de la Prairie
Rue Marcel Guérin
Rue des Gouttes d'Or
Ruelle des Procureurs
Ruelle des Ecoliers
Rue du Petit Parc
Rue du Clos des Vignes
Rue du Moulin à Vent
Rue L. Barthou
Rue Victor Hugo
Rue Michelet

L'Union des Commerçants et Artisans de Margny, une association qui valorise et fédère nos commerçants !

A l'initiative de Jérôme Capron, cordonnier installé dans la galerie marchande Intermarché à Margny, l'UCAM a été créée en 2011, avec pour but de dynamiser et d'être le porte-parole des commerces de Margny-lès-Compiègne.

Quelques années plus tard, bien implantée et reconnue de tous, elle a noué un partenariat avec la municipalité afin de créer des animations dans le centre-ville et plus spécifiquement sur le marché dominical.

L'UCAM est essentiellement soutenue par la mairie notamment pour le prêt de matériel mais aussi financièrement par la Fédération des Actions Commerciales du Compiégnois (FACC).

7 manifestations sont devenues des incontournables dans l'année : la fête des mères, la fête des pères, la tombola sur la grande brocante de septembre, le Beaujolais musical, la semaine du goût, et les animations de Noël…

L'UCAM reste ouverte aux bonnes idées des commerçants pour de nouvelles manifestations !

Pour tout renseignement :

03 44 20 07 71

LIBRES EXPRESSIONS

UNE ÉQUIPE À VOTRE ÉCOUTE

Dans une société qui fait de plus en plus place à l'individualisme, à l'indifférence, où la démocratie est mise à mal en raison de la défiance des Français envers les institutions, les élus locaux sont souvent le dernier maillon de la chaîne qui permet de recréer du lien entre les habitants et de placer l'« Humain » au cœur des préoccupations.

A Margny, nous avons toujours attaché beaucoup d'importance au bien vivre ensemble. Et ce qui caractérise notre commune plus que toute autre, c'est la place faite au lien intergénérationnel et à la transmission des valeurs d'une génération à une autre. On entend souvent dire « c'était mieux avant ». Mais il ne tient qu'à nous de construire le monde de demain. Alors prenons notre destin en main et agissons !

Nous avons toujours prôné la démocratie participative et de proximité ici à Margny. Et pour être toujours au plus près de chacun de vous, la majorité municipale a développé différentes formes de dialogue. Les réunions de quartier d'abord, puis, afin d'instaurer un contact plus direct, plus personnalisé, notre Maire vient maintenant à votre rencontre grâce aux marches urbaines, organisées 3 fois par mois. Et, tout récemment, ce sont les cafés citoyens que nous avons lancés en 2018, comme celui organisé dernièrement avec les commerçants. S'en est alors suivie la décision de mettre en place le stationnement gratuit le samedi. Cet assouplissement participera, sans aucun doute, à la réussite de leurs activités.

Vous associer également aux grands enjeux auxquels nous sommes confrontés est primordial. Dernièrement, les réunions de présentation concernant le Plan de prévention des risques Inondation (PPRI) puis du futur pôle gare ont été bien suivies, tout comme la tenue du dernier conseil d'agglomération ouvert au public pour l'approbation du nouveau Plan Local d'Urbanisme intercommunal et de l'Habitat (PLUi-H).

C'est aussi dans cet esprit que Margny a répondu à la proposition d'organisation d'un grand débat dont les conclusions seront présentées le 25 mars prochain à la salle municipale. Animé par deux personnalités de la société civile, ce rendez-vous vous a donné l'occasion de vous exprimer et d'émettre des propositions.

Sachez que nous restons ouverts à toute autre forme de dialogue et que vos propositions seront toujours les bienvenues !

La majorité municipale

TEXTE NON PARVENU

Les élus du groupe « Nouveau Cap pour Margny »
Marie Odile Guillon, Anne-Marie Lemoine,
Xavier Gérard, Bernard Pellieux

ETAT CIVIL

NAISSANCES HORS MARGNY

Décembre : Théophile Gabriel SUARD – Iris SOURICE VALETTE Sacha Eusebio CARRUESCO – Adem Hassine JARRAY – Kateri Marie Joseph DEJOUY.

Janvier : Julia Emma Ophélie ANDRY – Rose Diana Frédérique LALANNE – Théo Bernard Maxime SZYMALKA – Noamie Victoire Claudine Sergette CHEBEAUX TESSIER.

Février : Pauline Jeanne Alix LEFEBVRE de RIEUX
Ilyes Bernard Sliman GUIDA ROCQ
Mina Françoise Khdija GUIDA ROCQ
Gabriele Grégory GOTTI GRAVE
Nolan Gérard Francis FELIX.

MARIAGES

Décembre : Madame LEROY Viviane Elise & Monsieur PICARD Pierre Roger – Madame LEPAYSAN Aurore Rénatie & Monsieur BARANOWSKI Rémi François – Madame TRZASKA Carole Monique Flore & Monsieur TRIFI Sofian.

DÉCÈS

Décembre : PACTHOD Micheline Lysiane – LANTENOIS Catherine Jeanne.

Janvier : DUHAUTPAS Denise – WINNEBROOT Éric Gérard – DELARUE Mauricette - PIET Paule – HAERTER Michel – POUQUEROU DARRACQ Albine – TOUSSAINT Germaine Jeanne Marie – LERMINIER-ROGER Irène Marie.

Février : HARLEZ Geneviève Alberte Félicie – ARIZZI Jean Baptiste – MATHIEU Monique Paulette Geneviève.

TRAVAUX

Les travaux continuent… Même en hiver !

LA SÉCURITÉ DES DÉPLACEMENTS EN HIVER : UNE PRIORITÉ DE LA MUNICIPALITÉ !

Les conditions météorologiques rencontrées ces dernières semaines démontrent que notre région n'est pas à l'abri d'intempéries liées à la neige. Toutes les précautions sont prises en amont par les services techniques pour assurer vos déplacements dès 7h du matin !

LES ARBRES SE PRÉPARENT POUR LE PRINTEMPS

163 arbres de l'avenue Raymond Poincaré ont été élagués ! Ainsi ils renaîtront plus forts pour les beaux jours…

L'ACCÈS AU FOYER EDITH PIAF ET À LA SALLE DES RÉUNIONS SÉCURISÉ

Une clôture et un portail électrique ont été installés. Ces aménagements permettront de sécuriser les accès au parking et aux locaux communaux.
Montant total : 23 849,32 €

UN NOUVEAU CHANTIER D'INSERTION AVEC *LE CHÂTEAU POUR L'EMPLOI*

Margny a déjà accueilli des chantiers d'insertion en 2017 et 2018 pour des travaux de rénovations de bâtiments et de voiries. Ces projets ont permis de remettre le pied à l'étrier de l'Emploi de personnes en difficulté. Bravo à eux pour le travail effectué !
Fort des résultats très positifs, la municipalité renouvelle l'opération avec 6 personnes accueillies durant 15 jours dont un Margnotin. Porté par l'association « le Château pour l'Emploi », ce projet a permis de rénover l'un des murs attenant à la cantine de l'école Paul Bert et repeindre la grille attenante. Cette action donne l'opportunité à ces demandeurs d'emploi d'acquérir une expérience à valoriser sur leur curriculum Vitae.
Merci à eux pour leur motivation !

Adhap Services vous accompagne !

- Travaux ménagers, courses
- Aide à l'hygiène
- Aide au repas
- Garde, compagnie
- Transport véhiculé
- Accompagnement, sorties
- Services spécifiques (maladie d'Alzheimer, Parkinson...)

Contactez-nous au 03 44 36 72 96

149 rue de Paris - 60200 COMPIEGNE

Autorisé par le Conseil Départemental, Adhap Services intervient dans le cadre des prises en charge APA, AAH et PCH. Notre centre est conventionné par les CARSAT, MSA, RSI, CPAM, AGIRC-ARRCO (Sortir +), mutuelles, assurances...

CRÉATEUR D'HABITAT
AU PLUS PRÈS DES HABITANTS & DES TERRITOIRES

Logements en location | Accession à la propriété : Ventes HLM et terrains à bâtir

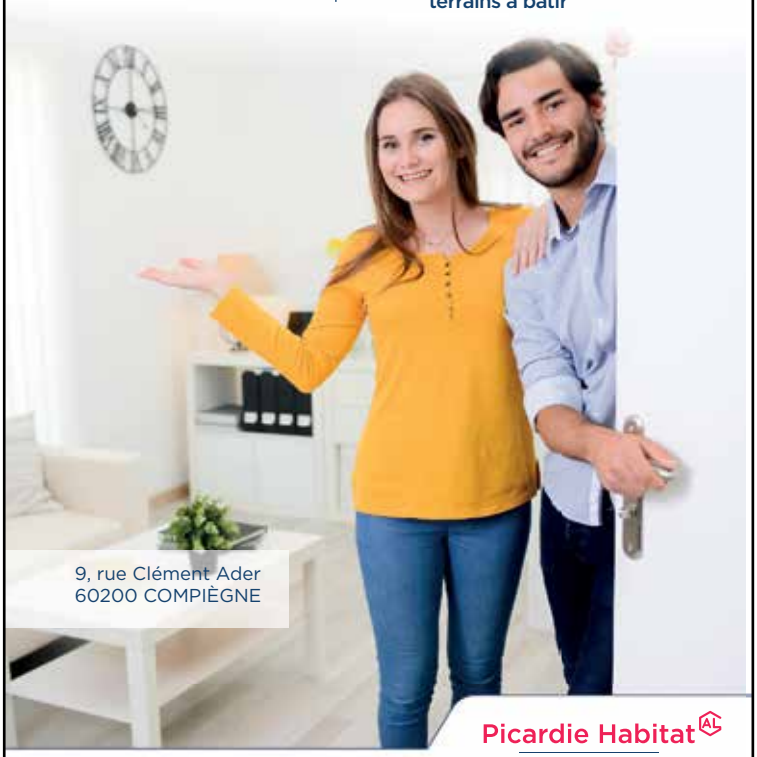

9, rue Clément Ader
60200 COMPIÈGNE

www.picardiehabitat.com

Picardie Habitat
Groupe ActionLogement

Intermarché
MARGNY

ICI À Margny

NOUVEAU

Et aussi
- Le service traiteur : *pour toutes vos réceptions*
- Le service Drive
- La location de véhicule
- La cordonnerie
- La Parapharmacie

les Mousquetaires

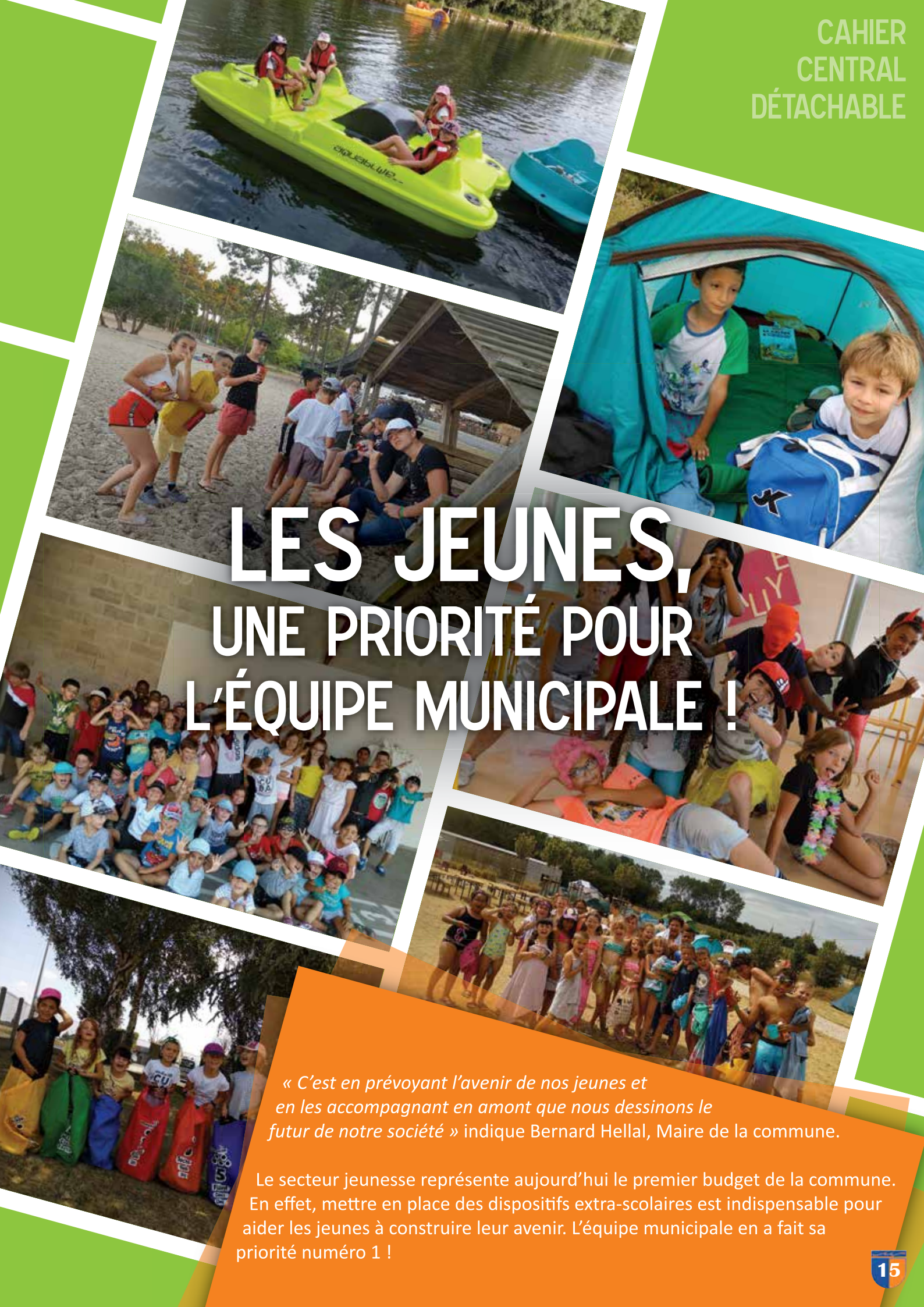

LES JEUNES, UNE PRIORITÉ POUR L'ÉQUIPE MUNICIPALE !

« C'est en prévoyant l'avenir de nos jeunes et en les accompagnant en amont que nous dessinons le futur de notre société » indique Bernard Hellal, Maire de la commune.

Le secteur jeunesse représente aujourd'hui le premier budget de la commune. En effet, mettre en place des dispositifs extra-scolaires est indispensable pour aider les jeunes à construire leur avenir. L'équipe municipale en a fait sa priorité numéro 1 !

DES INVESTISSEMENTS EN MATÉRIEL NUMÉRIQUE POUR LES ÉCOLES DE MARGNY

Mercredi 23 janvier 2019, 3 professeurs de l'école Ferdinand Buisson, ont bénéficié d'une formation numérique relative aux tableaux interactifs et vidéoprojecteurs installés à l'école et financés par la municipalité.

ATTENTION, LES INSCRIPTIONS SCOLAIRES ONT COMMENCÉ !

Vous venez d'arriver dans la commune, votre enfant rentre bientôt en maternelle ? Si vous n'avez pas encore inscrit votre enfant pour la rentrée 2019, vous pouvez contacter le service Enfance jeunesse au 03 44 90 73 23

Pièces à fournir :

- Livret de Famille
- Justificatif de domicile daté du mois en cours
- Numéro de téléphone des 2 parents
- *Dans le cas d'un divorce ou séparation :* Jugement du divorce ou de garde,
- *Dans le cas d'une séparation à l'amiable :* Carte d'identité + Attestation du parent autorisant l'autre parent à procéder à l'inscription de l'enfant

LE PASS JEUNE MARGNOTIN

Le secteur jeunesse de Margny-lès-Compiègne apporte de nouvelles innovations avec la mise en place **d'une carte jeune « Pass jeune margnotin ».** Ce pass jeune margnotin, à destination **des jeunes de 11 à 17 ans** permet aux adolescents de fréquenter **l'espace jeunesse** de Margny qui s'agrandit et propose des ouvertures supplémentaires. A partir de février, l'espace sera désormais ouvert les mardi soirs, mercredis après-midi et de manière plus ponctuels les vendredis soirs et samedis pour des évènementiels.

Dans cet espace jeune, les jeunes pourront s'initier aux médias, être accompagnés pour leurs devoirs, des recherches de stages ou d'emplois et à la culture numérique ou encore bénéficier de l'espace Hub Léo.

Le tarif de la carte jeune est fixé entre 11,5€ et 28€ en fonction des revenus des parents.

La carte jeune « Pass Jeune Margnotin » donne également accès à l'accueil Jeunesse sur les différents temps de vacances scolaires, de manière gratuite, seule une participation sera demandée pour les sorties et/ou activités payantes.

LE HUB LÉO, C'EST QUOI ?

Un espace d'animation dédié pour les 11-15 ans :

Un cocktail d'activités sportives, culturelles et multimédias, une participation à des Concours vidéos et une immersion dans le domaine professionnel pour aider les jeunes à s'orienter dans le cadre de leurs études.

Des ordinateurs, un kit capsule vidéos et une imprimante 3d sont mis à disposition des jeunes dans le cadre des animations menées.

C'est également deux temps de rassemblements au cours desquels tous les hubs de France, regroupant environ 250 adolescents, se rencontrent et partagent des activités.

Le prochain séjour se déroulera sur la base nautique de Bombannes au mois de juillet et un second rassemblement est prévu pendant les vacances d'automne.

Renseignements au 03 44 36 00 26.

Cet espace exclusivement réservé aux jeunes a été aménagé au rez-de-chaussée de la maison des jeunes, 200 rue Louis Gracin.

DES SÉJOURS POUR LES OUVRIR AU MONDE !

Le secteur jeunesse propose, en complément des deux temps de rassemblement Hub, troix autres séjours :

- un séjour sports d'hiver se déroulant en février, et permettant aux jeunes débutants ou confirmés, de s'initier et de pratiquer le ski.
- un séjour européen, mené en partenariat avec l'association Margny Jumelages, pour permettre aux jeunes margnotins de découvrir un nouveau pays et sa culture. Cette année le séjour devrait se dérouler en Irlande
- un chantier de solidarité international : nous organisons au mois d'août 2019 un chantier de solidarité international au Bénin ! Ouverts à tous les jeunes entre 15 et 20 ans, si vous êtes curieux et souhaitez découvrir d'autres cultures, n'hésitez pas à contacter la Maison des Jeunes pour tout renseignement.

LE CONSEIL MUNICIPAL JUNIOR, OU COMMENT DÉVELOPPER L'ESPRIT CITOYEN…

Après deux années de mandat, de nouveaux jeunes conseillers, issus des différentes écoles élémentaires et du collège de Margny-lès-Compiègne, ont été élus par les élèves margnotins, la semaine du 14 au 18 janvier 2019.
L'intronisation du nouveau Conseil Municipal Junior a eu lieu le 2 février 2019 en présence du Maire, Bernard Hellal, Edouard Courtial, Sénateur, d'Astrid Choisne, Adjointe chargée de l'Education, des directeurs d'écoles et de la principale du collège.
Pendant ces deux années, les nouveaux conseillers travailleront sur la mise en place de projets sur les thématiques de la solidarité, la citoyenneté, la lutte contre les discriminations, les loisirs et la culture.
Nous leur souhaitons une pleine réussite dans leurs projets citoyens !

UN PARTENARIAT CONSTRUCTIF AVEC LE COLLÈGE

Le monde combattant à l'honneur

Le lundi 10 décembre 2018, dans le cadre du centenaire de la première guerre mondiale, le collège Claude Debussy a accueilli l'artiste conteur béninois Hervé Wegbomé de la fédération Léo Lagrange.
Environ 60 jeunes collégiens ont assisté à la représentation du spectacle « Parenthèses », relatant l'histoire des tirailleurs sénégalais pendant la Grande Guerre.
Le spectacle a donné ensuite lieu à un échange enrichissant entre les collégiens et les artistes.

Le collège Debussy sensibilisé à l'anglais

Les élèves de cinquième du collège Debussy ont assisté à la représentation de "Beauty and the Beast and the Three Little Pigs", jouée par deux comédiens de la Compagnie OZ, le vendredi 11 janvier, salle municipale à Margny.
Les objectifs de cette représentation étaient multiples : amener les élèves à développer les stratégies de compréhension orale, avec l'aide de la mise en scène, du jeu, leur donner envie de découvrir d'autres oeuvres en anglais, sans craindre la barrière de la langue, et les sensibiliser au mécanisme du conte. Ce spectacle a eu lieu avec le concours de la municipalité qui a mis à disposition la salle municipale.

Les collégiens s'ouvrent à l'International

Lors du dernier Conseil municipal, la ville de Margny a voté une subvention exceptionnelle de 200 € pour le projet pédagogique « Une classe pour la paix » développé par le collège Debussy.
L'action s'inscrit dans une démarche pédagogique visant à donner du sens aux activités d'écriture et de lettres. En effet, ce projet prévoit des échanges épistolaires par voie postale entre une classe d'un collège situé à Jezzine au Liban avec des collégiens Margnotins ; l'objectif étant également d'ouvrir les élèves à un monde culturel plus large et développer le respect de l'autre.

Un rendez-vous en fin d'année scolaire aura lieu avec l'équipe de direction du collège pour amplifier et développer davantage ce partenariat.

3 QUESTIONS À ASTRID CHOISNE, ADJOINTE CHARGÉE DE L'EDUCATION

LES JEUNES SONT UNE PRIORITÉ POUR L'ÉQUIPE MUNICIPALE. POURQUOI ?

Margny est une commune en plein développement, qui attire chaque année de nouvelles familles avec de jeunes enfants. Ces familles sont désireuses de bénéficier des services que leur offre la Municipalité en terme d'accueil petite enfance, de scolarisation et d'accueil périscolaires, de loisirs éducatifs. L'ensemble de ces services représente un budget de deux millions d'euros, ce qui en fait effectivement le 1er budget de la commune. Concernant la petite enfance, nous avons agrandi le multi-accueil qui accueille maintenant 14 nouveaux enfants soit 11 familles concernées ; nous développons les projets intergénérationnels et nouveauté en 2018, l'équipe s'est mobilisée pour le téléthon en vendant des crêpes et des cartes de vœux confectionnées par les enfants. Afin de s'adapter aux souhaits des familles, nous avons assoupli les conditions des accueils périscolaires du mercredi, désormais les familles peuvent inscrire les enfants à la journée ou à la demi-journée et sur chaque mercredi.

QUE CELA SIGNIFIE-T-IL CONCRÈTEMENT ?

60 000 euros sont investis chaque année dans les écoles pour les sorties scolaires, l'achat de livres, de matériel et fournitures scolaires... Un budget de 14 000 euros par an est disponible pour les classes découvertes ; cette année, 3 classes en bénéficieront (2 classes partiront visiter les châteaux de la Loire et 1 classe se rendra à Kilkenny dans le cadre d'un nouveau jumelage avec cette ville irlandaise).

La municipalité souhaite développer et étoffer l'offre jeunesse. Un Conseil municipal des Jeunes siège pour un mandat de deux ans, celui-ci mène des actions environnementales, citoyennes et solidaires.

La construction d'une quatrième cantine va également débuter. Elle devrait pouvoir accueillir 120 à 160 rationnaires. Elle concernera les enfants scolarisés dans les deux écoles Herriot (maternelle et élémentaire). Ils pourront s'y rendre à pieds. C'est une cantine intergénérationnelle, elle a été conçue pour pouvoir également accueillir des personnes âgées qui pourront la fréquenter et s'ils le souhaitent, venir se restaurer avec les enfants.

LA VILLE A DÉLÉGUÉ À L'ASSOCIATION LÉO LAGRANGE, LES ACTIVITÉS PÉRISCOLAIRES, CENTRE DE LOISIRS, ACCUEIL DU MERCREDI ET PAUSE CANTINE. QU'EN ATTENDEZ-VOUS ?

Le développement de l'offre jeunesse est un point essentiel. Les temps de loisirs (périscolaires, extra-scolaire, centre de loisirs) sont confiés à la fédération Léo Lagrange, partenaire qualifié dans le domaine de l'éducation populaire, 90% des enfants margnotins ont fréquenté au moins une fois un de ces accueils. Une équipe de 80 personnes mènent et encadrent des activités auprès des enfants et des adolescents. Nous nous appuyons également sur des partenariats avec les associations locales sportives, culturelles ou artistiques.

Nous souhaitons déployer le service dans les différents quartiers de la ville pour que les animateurs aillent à la rencontre des jeunes. C'est un public plus difficile à capter et très mouvant, il faut donc aller à leur rencontre pour qu'ils découvent le service et qu'ils aient envie de le fréquenter par la suite.

La première étape a été de mettre en place un pass jeune margnotin valable un an et qui permettra aux jeunes d'avoir accès aux services et animations de la maison des jeunes. Léo Lagrange travaille actuellement à déployer un partenariat avec les commerçants locaux et enseignes fréquentées par les jeunes pour associer à la carte "pass jeune" des offres et réductions.

SERVICES AUX PERSONNES À DOMICILE (NF311)

A DOMICILE 60

Aide à domicile

03 44 38 33 80

Association d'aide et de soutien à la personne et à la famille

A Domicile 60 est une association d'aide à domicile départementale, loi 1901 à but non lucratif créée le 27 novembre 1952.

Vocation de la structure : Organiser, gérer et coordonner toutes les actions destinées à promouvoir l'aide à domicile ou de proximité individuelle ou collective, aux familles et à toute personne y compris personnes âgées et personnes en situation de handicap pour leur permettre de garder ou de retrouver leur autonomie et pour les seconder dans la vie quotidienne.

Pour organiser l'ensemble de ses activités, l'Association emploie plusieurs catégories de professionnels intervenant à domicile :

- les Techniciens de l'Intervention Sociale et Familiale (TISF),
- les Aides à domicile : Agents à domicile (AD), Employés à domicile (ED), Auxiliaires de Vie Sociale (AVS) et Aides Médico-Psychologiques (AMP).

SERVICE AUX FAMILLES

L'Association soutient et accompagne les familles au domicile et à partir du domicile, elle est financée par la Caisse d'Allocations Familiales de l'Oise et la Mutualité Sociale Agricole dans le cadre de l'Aide au foyer pour les motifs ponctuels suivants : **Grossesse, naissance simple ou multiple, maladie, hospitalisation, décès, accompagnement vers l'insertion, reprise d'activité…**

et par le Conseil départemental de l'Oise dans le cadre de l'Aide Sociale à l'Enfance :

- Aide et conseils à la prise en charge des enfants
- Soutien à la parentalité
- Aide aux tâches quotidiennes (entretien courant du domicile, repassage, préparation des repas…)
- Aide et accompagnement dans les démarches extérieures …

SERVICE EN DIRECTION DES PERSONNES AGÉES ET DES PERSONNES EN SITUATION DE HANDICAP

L'Association intervient au domicile des personnes âgées et des personnes en situation de handicap pour favoriser leur maintien à domicile. Dans le cadre de l'APA et de la PCH, financées par le Conseil départemental de l'Oise, l'Association met à la disposition des bénéficiaires des Auxiliaires de Vie sociale qui interviennent dans le cadre de l'aide à la personne :

- Aide aux actes essentiels de la vie
- Aide aux tâches du quotidien
- Aide aux aidants,
- Aide à la sécurisation
- Aide à l'accompagnement à la vie sociale…

Nous montons votre dossier gratuitement. Nous ne facturons aucun frais de dossier.
Nous vous garantissons une prise en charge personnalisée.

Pour tout renseignement, contact au :
03.44.38.33.80 - contact@adomicile60.fr - www.adomicile60.fr - Fax : 03.44.38.33.89
50, rue des Bleuets - 60280 Margny-lès-Compiègne

VIE DES QUARTIERS

RETOUR SUR L'ANNÉE 2018

Lundi 26 février
Rue Georges Clémenceau

Mardi 13 mars
Impasse Balasse - Rue du 8 mai 1945

Jeudi 29 mars
Rue de la vieille Montagne

Vendredi 4 mai
Rue des Bleuets

Mardi 15 mai
Rue Denis Papin

Mercredi 13 juin
Rue Jean Jaurès

UN MAIRE À L'ÉCOUTE

Lundi 25 juin
Avenue Octave Butin

Mercredi 4 juillet
Rue Maréchal Foch

Jeudi 12 juillet
Rue de Verdun

AU PLUS PROCHE DE VOUS !

Vendredi 20 juillet
Rue Paul Doumer

Lundi 30 juillet
Rue Alsace Lorraine

Jeudi 27 septembre
Square Concorde

Mercredi 24 octobre
Rue Aristide Briand

Vendredi 16 novembre
Rue André Royer

Jeudi 22 novembre
Avenue Raymond Poincaré

LE MAIRE À VOTRE RENCONTRE DIRECTE DANS VOTRE QUARTIER !

Les prochaines dates :

Vendredi 22 mars à 14h30 :
rue de la Vieille Montagne et la ruelle de Coudun

Vendredi 12 avril à 14h30 :
Boulevard de la 1ère Armée, rues des Coquelicots, des Bleuets, des Glycines et Allée Marcel Guérin

Vendredi 26 avril à 14h30 :
Rues Denis Papin, du Clos Ferron, Albert Sartiaux

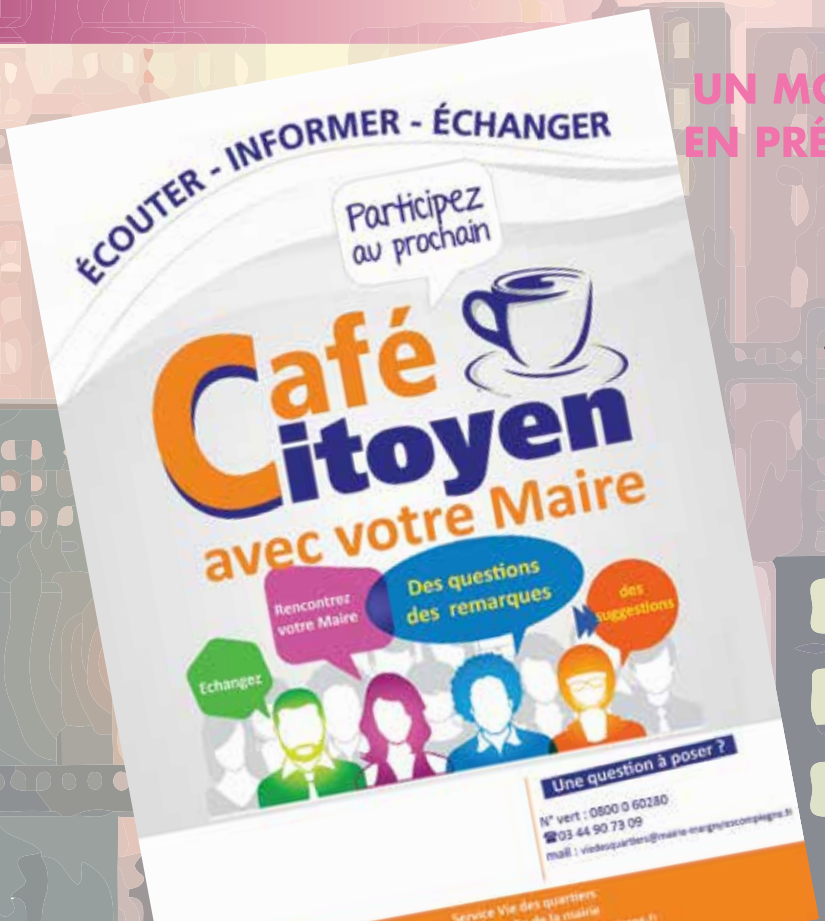

UN MOMENT CONVIVIAL AVEC VOS AMIS EN PRÉSENCE DU MAIRE POUR ÉCHANGER EN TOUTE SIMPLICITÉ ?

Si vous souhaitez organiser des cafés citoyens, contactez la mairie au **03 44 90 73 09**

PATRICK LEMOINE S'EN EST ALLÉ

En 1970, il entre en tant que sapeur-pompier volontaire au centre de secours de Margny-lès-Compiègne. 4 ans plus tard, il devenait pompier professionnel et intègre la caserne de Compiègne en 1976. Après 39 ans d'une carrière riche en émotions, il prend sa retraite mais, toujours investi, il redevient sapeur-pompier volontaire. Malheureusement, rattrapé par la maladie, il s'est éteint mardi 22 janvier dernier. Il laissera le souvenir d'un homme empreint de générosité et totalement dévoué aux autres.

MARGNY SE MOBILISE POUR LA BANQUE ALIMENTAIRE

Depuis de nombreuses années, le Centre Communal d'Action Sociale est associé à la banque alimentaire pour une collecte de denrées non-périssables qui se déroule chez intermarché à Margny-lès-Compiègne. Ainsi, les Elus, les Membres Administrateurs accompagnés de fervents bénévoles participent activement à cette action de solidarité.

Cette année, la collecte qui a eu lieu les vendredi 30 novembre et samedi 1er décembre dernier, a permis de récolter 1 361 kilos. Les denrées récoltées sont transportées à la Banque Alimentaire et, tout au long de l'année, destinées à l'épicerie sociale « La Passerelle » au profit des familles défavorisées.

Mercredi 5 décembre

En cette Journée nationale, les élus entourés d'un grand nombre de margnotins étaient rassemblés pour renouveler l'hommage aux Morts pour la France pendant la guerre d'Algérie et les combats du Maroc et de Tunisie, ainsi qu'aux victimes civiles.

TOUJOURS ENTRETENIR LE SOUVENIR AVEC NOS NOUVELLES GÉNÉRATIONS

ENCORE ET TOUJOURS DES PROJETS QUI SE CONCRÉTISENT....

L'Assemblée générale de Margny Jumelages a eu lieu le 14 décembre dernier, l'occasion pour la Présidente de l'association, Dany Hellal, et les membres du bureau de faire le point !

AVEC KILKENNY, EN IRLANDE...

Un partenariat d'amitié entre Kilkenny et Margny a vu le jour en juin 2018, donnant ainsi le ton à de nombreux échanges. En effet, nos jeunes écoliers de l'école Edouard Herriot se rendront à Kilkenny en avril 2019. De nombreuses visites et rencontres sur place permettront à nos jeunes margnotins de découvrir cette belle ville irlandaise et de découvrir la langue de Shakespeare.

KILKENNY, MALBORK ET MARGNY

Des rencontres tripartites devraient se développer en juillet prochain, avec l'appui du service Jeunesse : Margny-Malbork-Kilkenny, tout d'abord à Margny et à Kilkenny dans un deuxième temps.

ET AVEC L'AFRIQUE ?

Un projet de conteneur pour un envoi de matériel scolaire suite aux inondations de notre ville jumelle Africaine, Méhanna, au Niger, se concrétisera vraisemblablement à l'été prochain. Les équipements scolaires fortement endommagés pourront en partie être remplacés grâce aux dons de nombreuses communes de l'Agglomération de Compiègne.

Enfin, ici à Margny, un projet de musée artisanal nigérien pourrait voir le jour au courant de l'année 2019 et peut-être se développer pour regrouper l'artisanat de nos 3 villes jumelles.

Enfin, un chantier de solidarité Internationale à Za-Kpota (Bénin) sera proposé par le service Jeunesse avec le soutien de Margny Jumelages pour des jeunes âgés de 15 à 20 ans en août prochain.

Ceux-ci peuvent déjà contacter le service Loisirs éducatifs pour de plus amples renseignements au 03 44 36 00 26

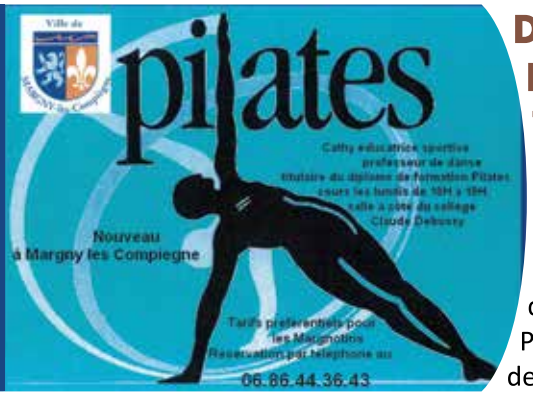

DES COURS DE PILATES POUR TOUS !

Cathy Mohr, éducatrice sportive, professeur de danse et titulaire du diplôme de formation Pilates vous propose des cours, les lundis de 18h à 19h dans la salle à proximité du collège Claude Debussy. Des tarifs préférentiels sont appliqués aux Margnotins.

Pour tout renseignement : 06 86 44 36 43

Saint-Jacques aux endives et au caramel d'orange

LA MINUTE CULINAIRE

Préparation : 30 minutes • Cuisson : 20 minutes

Pour 4 personnes

5 endives * 1 cuil. à soupe d'huile * 30 g de beurre * 2 échalotes * 35 g de sucre * 2 oranges non traitées * 12 noix de Saint-Jacques * Sel et poivre

• Nettoyez et coupez les endives en rondelles, retirez la partie centrale plus dure.
• Dans une sauteuse, mettez l'huile et la moitié du beurre à chauffer puis faites revenir les échalotes émincées. Ajoutez les endives et faites-les dorer légèrement. Ajoutez 1 cuil. à soupe de sucre et le jus d'une orange. Salez, poivrez et laissez mijoter à feu doux 20 minutes.
• Dans une poêle, mettez à fondre le beurre restant. Lorsqu'il est bien chaud, mettez à cuire les Saint-Jacques 1 minute sur chaque face. Réservez-les au chaud.
• Dans la poêle, versez le jus de la seconde orange avec 30 g de sucre, les zestes d'orange et faites réduire sur feu vif jusqu'à l'obtention d'une sauce onctueuse.
• Répartissez les endives dans 4 ramequins, disposez les noix de Saint-Jacques puis nappez de sauce à l'orange et décorez de quelques zestes. Servez aussitôt.

VIOLENCES AU SEIN DU COUPLE, DES SOLUTIONS EXISTENT !

Des professionnels peuvent vous accompagner :

• Accueil de jour sans rendez-vous : Lieu convivial, espace d'écoute informant sur les droits et pouvant vous orienter vers le partenaire adéquat – Entr'Elles Compiègne : 09 81 29 00 48

• **Besoin d'un hébergement ?** Pour vous et vos enfants, en contactant le 115 pour une mise à l'abri et un accompagnement social.

• **Un soutien psychologique et juridique ?**
France Victimes 60 avec réagir Compiègne : 03 60 45 15 78

• **Centre d'Informations** sur les Droits des femmes et des Familles - Margny lès Compiègne : 07 66 02 45 14

• **Pour plus d'informations,** prendre contact avec France Victimes 60 ou le Centre d'Information sur le Droits des femmes et des Familles 60
Appelez le 39 19 (appel anonyme et gratuit).

NOUVEAUTÉS POUR LE TRI

Dans votre poubelle de tri, vous pouvez désormais inclure des couvercles, des dosettes de café et thé, des capsules de bouteilles ou encore des sachets et poches de compote, des petites canettes et des papiers en aluminium.

Pour savoir comment trier : ***www.consignesdetri.fr***
Contact : *messageresdutri@agglo-compiegne.fr*

Soirée au profit des femmes atteintes d'endométriose

180 MILLIONS!

Samedi 23 mars 2019 à partir de 19h30
Salle municipale de Margny les Compiègne

Repas dansant avec musique
des années 60 à nos jours
... et beaucoup de surprises !

Avec la participation et les témoignages
de spécialistes du corps médical

35€ par personne, sur réservation au 06 83 49 71 50
avant le 10 mars

Au menu,
Apéritif pétillant avec 3 amuse-bouche
Assiette terre-mer (foie gras-saumon)

SOIRÉE AU PROFIT DES FEMMES ATTEINTES D'ENDOMÉTRIOSE

Samedi 23 mars 2019 à 19h30
à la salle municipale

RÉFORME ÉLECTORALE

Suite à la réforme électorale et aux élections Européennes prévues le dimanche 26 mai 2019, les citoyens peuvent s'inscrire sur les listes électorales jusqu'au 31 mars 2019.
Une permanence exceptionnelle aura lieu le samedi 30 mars 2019 de 9 à 12 heures.

L'envoi des nouvelles cartes est prévu mi-avril, les personnes qui ne les auraient pas reçues peuvent se manifester avant le 10 mai 2019 auprès du service Elections au 03 44 90 73 23

POUR LUTTER CONTRE LES FRELONS ASIATIQUES

Afin d'irradier les frelons asiatiques dans le compiégnois, des dispositifs de piégeage sont à votre disposition aux services techniques de la ville.
Il convient qu'ils soient installés courant mars afin de limiter l'expansion des frelons asiatiques.

Pour tout renseignement : 03 44 36 45 60

CARTE EUROPÉENNE D'ASSURANCE MALADIE (CEAM)

Vacances, séjours linguistiques, déplacements professionnels… Quelle que soit la raison de votre déplacement en Europe, n'oubliez pas de commander au moins 15 jours avant votre départ votre CEAM, depuis votre compte ameli.

Comment gagnez du temps ?

1 - Connectez-vous à votre compte et choisissez la rubrique *« mes démarches »* puis *« Commander une CEAM »*
2 - Indiquez la date de votre départ
3 – Validez

Vous recevrez votre CEAM par courrier directement à votre domicile. Si la date de départ est inférieure à 15 jours, le service vous propose de télécharger un certificat provisoire valable 3 mois (à votre retour de voyage, vous trouverez votre CEAM dans votre boîte aux lettres).

Valable 2 ans, la CEAM permet de prendre en charge vos soins médicaux au cours de votre séjour. Tous les membres de la famille doivent en posséder une, y compris les enfants de moins de 16 ans.

Pratique ! Vous pouvez également la commander depuis l'application ameli pour smartphone et tablette, disponible sur l'App Store et Google Play.
Le saviez-vous ? En cas d'oubli de votre CEAM physique, présentez votre CEAM digitalisée, depuis votre smartphone, aux professionnels de santé consultés !

Vous n'avez pas encore de compte ameli ?
Connectez-vous sur www.ameli.fr

DEVENEZ ANIMATEUR OU DIRECTEUR DE CENTRE DE LOISIRS ET DE SÉJOURS DE VACANCES

SE SOUVENIR, SE DIVERTIR

Tous les mardis et vendredis : 10h45 à 11h45, gymnastique des seniors au foyer E. Piaf.

Tous les jeudis : 14h15, jeux de cartes au foyer E. Piaf.

AVRIL

Mardi 2 : 14h, loto au foyer E. Piaf.

Mercredi 3 : 9h30 à 11h30, séance détente à la piscine de Mercières avec les membres du foyer E. Piaf. 20h, Conseil Municipal à la mairie.

Mardi 9 : 14h, atelier loisirs créatifs au foyer E. Piaf.

Jeudi 11 : 13h30, Grand Loto à la salle municipale organisé par *le Club des Aînés.*

Samedi 13 : 10h à 19h, 3ème édition du Marché de l'Histoire de Compiègne au Tigre.

Dimanche 14 : 10h à 18h, 3ème édition du Marché de l'Histoire de Compiègne au Tigre.

Mardi 16 : 12h, repas moules frites à la salle municipale avec les membres du foyer E. Piaf.

Mardi 23 : 12h, repas de Pâques au foyer E. Piaf.

Vendredi 26 : 14h à 20h, 6ème édition du salon de l'Habitat du Compiégnois au Tigre.

Samedi 27 : 16ème Bamgnotine au complexe sportif M. Guérin.

10h à 19h, 6ème édition du salon de l'Habitat du Compiégnois au Tigre.

Dimanche 28 : 7h à 18h, 3ème Brocante de quartier, place du Général de Gaulle.

16ème Bamgnotine au complexe sportif M. Guérin.

9h à 13h, stand et animations sur le marché. Après chaque achat, un billet vous sera remis par les commerçants afin de participer à la pesée du panier garni pour le gagner ; organisé par *l'Union des Commerçants et Artisans de Margny-lès-Compiègne.*

Journée de la Déportation, 9h00, dépôt de gerbes au Monument aux Morts et à la gare, suivi d'un vin d'honneur.

10h à 19h, 6ème édition du salon de l'Habitat du Compiégnois au Tigre.

Mardi 30 : sortie au cinéma *le Majestic* pour les membres du foyer E. Piaf.

MAI

Mercredi 1er : 8h, réception de la Reine du Muguet, petit déjeuner en sa compagnie avec ses demoiselles d'honneur, 10h, remise des diplômes du travail suivi d'un vin d'honneur en mairie.

Mardi 7 : 14h, jeux à la découverte des goûts au foyer E. Piaf.

Mercredi 8 : 10h45, fête Jehanne d'Arc, dépôt de gerbes devant l'école F. Buisson et retour dans le parc de la mairie, 11h, cérémonie du 8 Mai, dépôt de gerbes au Monument aux Morts, suivi d'un vin d'honneur.

Vendredi 10 : 14h, 1ère exposition – vente de figurines issues de collections privées de Playmobil au complexe sportif Marcel Guérin.

Samedi 11 : 10h à 18h, 1ère exposition – vente de figurines issues de collections privées de Playmobil au complexe sportif Marcel Guérin.

Dimanche 12 : 10h à 17h30, 1ère exposition – vente de figurines issues de collections privées de Playmobil au complexe sportif Marcel Guérin.

Mardi 14 : 12h, repas intergénérationnel avec les membres du foyer et les petits du multi-accueil au foyer E. Piaf suivi d'une animation contée par Corinne Gilbert.

Vendredi 17 : 7h départ de la salle municipale, visite du village Ecomusée et de la Tour de l'horloge à Guînes dans Nord Pas de Calais avec *le Club des Aînés*.

Mardi 21 : 14h15, concours de belote au foyer E. Piaf.

Vendredi 24 : Fête des voisins dans différents quartiers de Margny.

Samedi 25 : Une rose offerte par les commerçants en l'honneur des mamans ; organisée par *l'Union des Commerçants et artisans de Margny.*

Dimanche 26 : 8h à 18h, Elections Européennes.

9h à 13h, Stand et animations sur le marché, une rose sera offerte en l'honneur des mamans suivi d'un tirage au sort, un ticket donné par les commerçants après un achat ; 12h, tirage au sort, un vélo de femme à gagner ; organisé par *l'Union des Commerçants et Artisans de Margny.*

Lundi 27 : Journée Nationale de la Résistance, 19h15 dépôt de gerbes au Monument aux Morts, suivi d'un vin d'honneur.

Mardi 28 : sortie au cinéma *le Majestic* pour les membres du foyer E. Piaf.

Mercredi 29 : 18h30, Inauguration de la place « Michel Hoyez » à proximité de la salle Marcel Guérin.

Jeudi 30 : 7h à 18h, 2ème brocante dans le quartier Paramé, rue Louis Gracin.

JUIN

Samedi 1er : 14h à 21h30, Fête des jumelages dans le parc de la mairie organisée par *Margny Jumelages.*

Mardi 4 : 14h, distribution des colis aux adhérents du *Club des Aînés*, salle des réunions. 14h, jeux de société au foyer E. Piaf.

Mercredi 5 : 9h30 à 11h30, séance détente à la piscine de Mercières avec les membres du foyer E. Piaf.

Samedi 8 : Journée Nationale d'hommage aux « Morts pour la France » en Indochine, 10h45, dépôt de gerbes au Monument aux Morts suivi d'un vin d'honneur.

13h à 18h, Portes Ouvertes du Service Loisirs Educatifs à la salle Aimé Dennel.

14h, 6ème édition du Festival Imaginarium 2019 au Tigre.

Dimanche 9 : 14h, 6ème édition du Festival Imaginarium 2019 au Tigre.

Mardi 11 : 14h, loto au foyer E. Piaf.

Vendredi 14 : 17h30, 6ème Fête des enfants dans le parc de la mairie.

Samedi 15 : Tournoi de football avec l'*Us Margny* sur le stade des Hauts de Margny, toute la journée.

10h à 18h, tournoi de pétanque dans le parc de la mairie organisé par la *Table Ronde 238 ;* les bénéfices seront reversés à une association locale de lutte contre le cancer.

Dimanche 16 : 9h à 13h, stand et animations sur le marché en l'honneur de la fête des pères ; lots à gagner toutes les heures et à 12h, tirage au sort pour un vélo homme ; organisé par *l'Union des Commerçants et Artisans de Margny.*

Tournoi de football avec *l'Us Margny* sur le stade des Hauts de Margny, toute la journée.

Mardi 18 : 14h, atelier loisirs créatifs au foyer E. Piaf.

Commémoration de l'Appel du 18 juin, 19h15, dépôt de gerbes au Monument aux Morts suivi d'un vin d'honneur.

Samedi 22 : Fête communale, 14h, ouverture des manèges, 22h, retraite aux flambeaux départ devant la mairie, 23h feu d'artifice au stade Robert Dubois.

10h à 18h, rassemblement d'avions anciens et véhicules de collections ; visite des ateliers de restauration organisée par *le Cercle des Machines Volantes* à l'aérodrome de Compiègne-Margny. Entrée gratuite.

Dimanche 23 : 14h, Fête communale.

Lundi 24 : 14h, Fête communale.

Mardi 25 : 16h, anniversaires du 2ème trimestre au foyer E. Piaf.

Jeudi 27 : 12h, barbecue annuel au foyer E. Piaf

Samedi 29 : 9h à 22h, Tournoi des Jeunes Plumes Badminton à la salle des sports Aimé Dennel.

Dimanche 30 : 9h à 22h, Tournoi des Jeunes Plumes Badminton à la salle des sports Aimé Dennel.

Commémoration du train du 2 juillet 1944 Margny/Dachau, dit *« Le Train de la Mort »*, 10h45, rassemblement des Sociétés et de l'Harmonie dans le parc de la mairie. Départ du défilé pour la gare, dépôt de gerbes au Mémorial du Wagon de la Déportation suivi d'un vin d'honneur, dans le parc de la mairie.

A LA MÉDIATHÈQUE JEAN MOULIN...

LIRE AVEC BÉBÉ PAR L'ASSOCIATION GRANDIR ENSEMBLE

le 1er samedi de 10h30 à 11h30 et le 3ème mercredi du mois de 10h à 11h, parce qu'il n'est jamais trop tôt pour découvrir les plaisirs du livre et de la lecture, les lectrices de l'association Grandir Ensemble proposent des moments de lecture pour les 0-4 ans , à partager sans modération avec un parent, une nounou ou un proche…

Prochains rendez-vous le mercredi 20 mars, le mercredi 17 avril et le mercredi 15 mai à 10h

Le samedi 6 avril et le samedi 4 mai à 10h30

APRÈS-MIDI JEUX VIDÉO

Chaque premier mercredi du mois, hors période de vacances scolaires, l'espace jeu vidéo de la médiathèque vous ouvre ses portes de **14h30 à 16h30** pour un moment ludique et convivial, entre amis ou en famille !

Tout public à partir de 10 ans sur inscription.

Prochains rendez-vous le mercredi 3 avril et le mercredi 15 mai (exceptionnellement pour cause de mercredis fériés)

de l'écrit à l'écran

Un film adapté d'une œuvre littéraire, 4 séances dans l'année suivies d'une analyse et d'un débat animés par Vincent Baticle, spécialiste du cinéma. Public ado/adulte. Sur réservation.

- Projection de Dracula de Francis Ford Coppola, ***Samedi 16 mars à 20h***
- Projection de Beaucoup de Bruit pour rien, de Kenneth Branagh, adapté de la pièce de théâtre de Shakespeare - ***Samedi 18 mai à 20h***

LE PRINTEMPS DES POÈTES

Samedi 23 mars à partir de 16h

Une après-midi consacrée à la poésie sous toutes ses formes pour fêter les 20 ans du Printemps des Poètes.

Programmation en cours, plus d'informations à venir

RENCONTRE LITTÉRAIRE AVEC LA LIBRAIRIE GRAINES DE MOTS

Venez découvrir Thierry Bourcy, auteur de romans policiers historiques, dans une ambiance conviviale et chaleureuse.

Séance dédicacée, lecture, échange, entrée libre.

Samedi 06 avril à 17h

LE PRIX FICELLE EST DE RETOUR, VENEZ LE DÉCOUVRIR, À VOUS DE CHOISIR ! VOTEZ DU 1ER AVRIL AU 1ER JUIN 2019

Pour la 9ème édition du Prix Ficelle, ce sont vingt six bibliothèques voisines, avec le soutien de la médiathèque départementale de l'Oise et de la librairie des Signes, qui se sont unies et réunies pour vous proposer et soumettre à vos votes, trois sélections de cinq albums chacune avec, au-delà de la volonté de promouvoir la littérature jeunesse, l'envie de vous surprendre, de vous émouvoir, de vous faire rire ou sourire, de vous transporter…

Venez découvrir en famille, les sélections du Prix Ficelle :

La lecture de la sélection d'albums pour les 3/5 ans

- mercredi 03 avril à 10h
- samedi 25 mai à 10h:

La lecture de la sélection d'albums pour les 6/7 ans :

- mercredi 03 avril à 11h
- samedi 25 mai à 11h

La sélection des albums sélectionnés pour les 8/10 ans.

- samedi 18 mai à 11h

Ensuite, vous aurez bien sûr envie de savoir qui a gagné !

Vous pourrez découvrir le nom des lauréats lors d'une après-midi festive à la médiathèque, ouverte à tous, ***le samedi 8 juin prochain.***

« AVANT ET MAINTENANT » :

UNE EXPOSITION DES ÉDITIONS MEMO AU CENTRE ANDRÉ FRANÇOIS

Du 15 mars au 7 mai 2019

Le Centre André François vous propose de découvrir durant un mois et demi une exposition réalisée par les éditions MeMo, située à Nantes et spécialisée dans l'édition de livres pour la jeunesse.

Avant et Maintenant offre l'occasion de tisser des liens entre illustrations contemporaines et plus anciennes de la littérature pour la jeunesse, créées par des auteurs et des illustrateurs importants comme Kate Greenway, André Hellé, Jeanne Macaigne, Etienne Delessert... Cette exposition, présentant des panneaux illustrés grand format, des éditions et des illustrations originales, vous plongera dans une traversée intemporelle de l'illustration.

Si les créateurs font parfois le choix de s'inscrire dans une filiation artistique ou la pérennité d'une technique, c'est souvent la simple empreinte que laisse une image, aimée dans l'enfance, qui inspire l'artiste. Ces croisements, ces points de jonction ont le pouvoir de faire courir de livre en livre un air de famille.

Des reproductions des pages de ces livres sont disposées autour de vous, en vis-à-vis, pour témoigner autant d'un choix éditorial que d'une exploration des influences et des inspirations qui s'y croisent

Tel : 03 44 36 31 59
contact@centreandrefrancois.fr
Site internet : www.centreandrefrancois.fr
Facebook : @centreandrefrancois

Pour plus de renseignements, contactez-nous par téléphone ou par mail, retrouvez l'ensemble des informations sur notre site et rejoignez-nous sur Facebook !

Centre André François
Centre Régional de Ressources sur l'Album et l'Illustration

1er étage de la médiathèque Jean Moulin
70, rue Aimé Dennel
60280 Margny-lès-Compiègne

HORAIRES

VISITE LIBRE	VISITE GUIDÉE	VISITE DE GROUPE
MARDI *14h-18h*	**LES MERCREDIS ET SAMEDIS**	**SUR RENDEZ-VOUS**
MERCREDI *10h-12h/14h-18h*	*10h30 et 14h30*	
VENDREDI *14-18h*	*(excepté lors des animations)*	
SAMEDI *10h-17h*		

LES ANIMATIONS CULTURELLES SALLE MUNICIPALE...

ARTHUR RIMBAUD
LE BOHÉMIEN

Samedi 30 mars - 20h - Salle municipale
Lecture-spectacle de *L'Atelier Théâtre des 2 Rives*
Entrée libre

Enfant-poète génial, épris de liberté, aimant la nature et le printemps, Arthur Rimbaud nous enchante, nous fait rêver et voyager. C'est à ce voyage intérieur que nous vous invitons mais également à la découverte de son périple en Afrique quand, devenu adulte, il décide de traverser les mers.

STÉPHANE GAUDION
ATELIER D'ARTS PLASTIQUES « LE COLLAGE, UNE DISCIPLINE ARTISTIQUE À PART ENTIÈRE »

Les mardis 26 mars et 2 avril de 18h30 à 20h30 à la salle municipale
Inscription à partir de 8 ans

BIENVENUE EN CORÉE DU NORD

Jeudi 14 mars. 20h00
Salle municipale

Compagnie La Cité Théâtre
Mise en scène : Olivier Lopez
Avec : Marie-Laure Baudain, Alexandre Chatelin, Laura Deforge, Adélaïde Langlois
Scénographie : Luis Enrique Gomez
Tout public
Durée : 1h30

Diable ! Fichtre ! Saperlipopette ! Des clowns s'emparent d'un sujet épineux et pour le moins tendu : le régime nord-coréen.

Il était donc une fois l'anarchie et la fantaisie au pays du totalitarisme. Entre danse des missiles et numéros ratés de gymnastique rythmique et sensuelle, ils nous exposent un témoignage authentique. Parés de maquillages fort peu discrets, de costumes chamarrés et aussi déjantés que leurs propos, les quatre zigotos opèrent à une attaque en règle. Sans méchanceté, ni cliché, ni excès, avec beaucoup d'intelligence et d'habileté, ils arrivent à toucher juste et dénoncent l'absurdité de ce régime dur et austère.

Que dit la presse ?
« La subtilité du message tient à la férocité enjouée à laquelle le quatuor se livre. » *L'Humanité*
« Drôle, bien joué mais aussi très curieux et étrange. Un spectacle qui ne ressemble à aucun autre. » Télérama

CARNET DE NOTES

Spectacle musical
Jeudi 25 avril. 20h00
Salle municipale

Compagnie du Sans Souci
Mise en scène : Mariline Gourdon Devaud et Isabelle Turschwell
Avec : Stéphanie Cavaillès, Mariline Gourdon, Vincent Hédou, Laurent Labruyère, Isabelle Turschwell, Nessim Vidal, Camille Voitellier
Tout public
Durée : 1h20

Ils sont sept, quatre filles, trois garçons qui nous content leurs histoires d'école, l'histoire de l'école. Jouant tour à tour les rôles d'enseignants, de parents ou d'élèves, tantôt espiègles, tantôt studieux, cancres ou rêveurs, graves ou légers, ils nous déclinent, avec un humour délicat, un spectacle d'une très grande simplicité généreuse.
Avec plus de vingt chansons, de Brel à Souchon en passant par Fugain ou Renaud, cette table des matières est belle, riche et polychrome ; elle est comme un collage malicieux et intelligent de paroles du répertoire plus ou moins connues, d'airs souvent entêtants.
Un spectacle drôle, poétique et truculent, pour petits et grands !

Que dit la presse ?
« Copie parfaite. Un tour de chant virevoltant. » *Le Parisien*
« Drôle et léger, avec un soupçon de goût suranné et un vent de fraîcheur mêlés. » *JDD*
« Irrésistiblement drôle. » *Télérama*

© Karine Letellier

Mon espace Client Enedis

Maîtriser ma consommation d'électricité grâce au compte client Enedis

Accessible depuis un smartphone, une tablette ou un pc, le compte client Enedis simplifie ma vie en offrant une meilleure maîtrise de ma consommation.

Pourquoi ouvrir mon compte client Enedis ?

- Je peux suivre ma consommation en temps réel
- Je peux comparer ma consommation par période
- Je peux analyser ma consommation et ainsi faire des économies d'énergie
- Je peux accéder à des conseils et des éco-gestes
- Je peux télécharger mes données de consommation

Pour créer mon Espace Client Enedis, c'est facile !
Rendez-vous sur www.enedis.fr
Rubrique **« Mon compte particulier »**

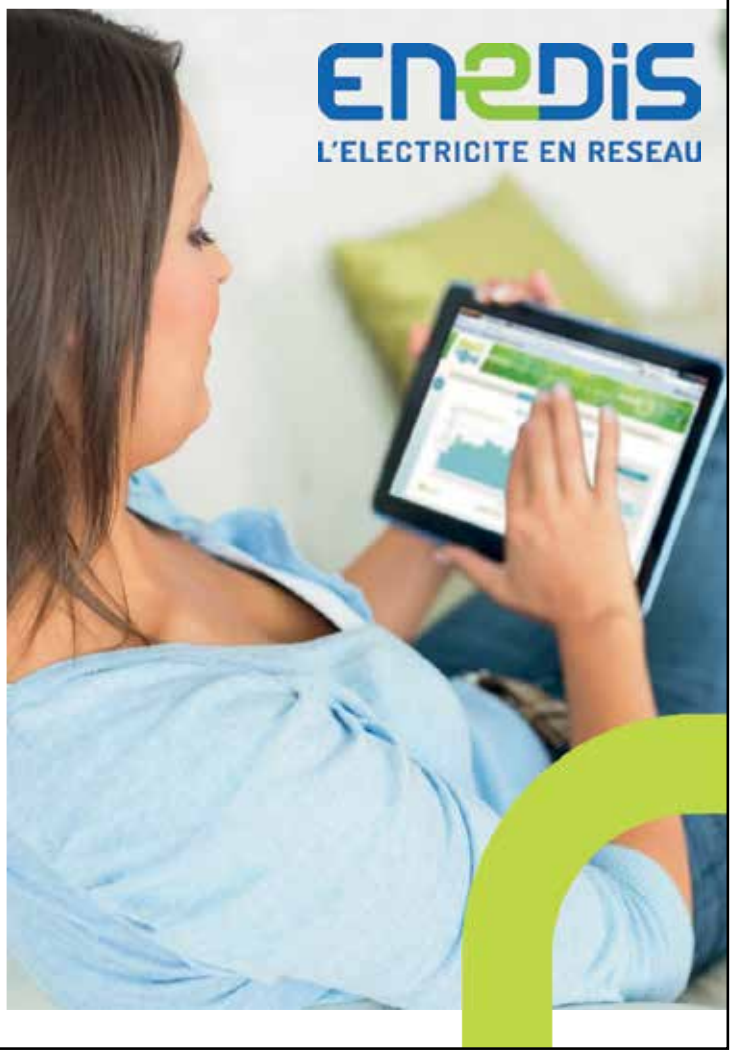

Atelier d'Art clownesque le 19 et 20 janvier 2019
à la salle Edith Piaf

Le MARGNOTIN

Bulletin Municipal d'informations n°90
de la Ville de Margny-lès-Compiègne

•Imprimé à 4800 ex.

•Mairie, 117, Avenue Octave Butin
60280 Margny-lès-Compiègne
Tél. 03 44 90 73 00 - Fax. 03 44 83 23 95
www.mairie-margnylescompiegne.fr
communication@mairie-margnylescompiegne.fr

•Directeur de publication **Bernard Hellal**

•Rédaction **Service communication de la Ville**

•Crédits photographiques
Service communication de la Ville

•Editions, Régie Publicitaire & Impression
ACFM Impression

186, rue de Beauvais - 60280 Margny-Lès-Compiègne
03 44 23 39 97